CELEBRA EMPRESA DE CORREOS LAS TUNAS ANIVERSARIO 50 DEL SINDICATO DE TRABAJADORES DE COMUNICACIONES.

En horas de la mañana del pasado viernes 16 de abril tuvo lugar en la sede de la Empresa de Correos Las Tunas, un matutino especial en conmemoración al Aniversario 50 de la creación del Sindicato Nacional de Trabajadores de las Comunicaciones, la Informática y la Electrónica, presidido por la compañera Ana Ibis García Rodríguez, secretaria general del SNTCIE; y Douglas Leyva López , director de Correos de esa provincia.

Fue este también espacio propicio para hacer entrega de la medalla “Jesús Menéndez” a la trabajadora del correo tunero, Adriana Parra Torres, por su desempeño destacado dentro del sector de las comunicaciones por más de 30 años.

Con el fervor revolucionario de la Segunda Conferencia del Sindicato y bajo el lema “Comunicadores por una sociedad en desarrollo”, los trabajadores de Correos en Las Tunas condenaron el bloqueo estadounidense y repudiaron los planes y acciones desestabilizadores en contra la Revolución cubana.

Los directivos y trabajadores de la Empresa de Correos Las Tunas reafirmaron su apoyo incondicional al proceso revolucionario y condenaron el inhumano y cruel bloqueo que ejerce el gobierno de los Estados Unidos contra nuestro pueblo.

CORREOS DE CUBA FELICITA AL SINDICATO NACIONAL DE TRABAJADORES DE COMUNICACIONES EN SU ANIVERSARIO 50…

Nuestro reconocimiento y felicitación a los dirigentes sindicales y trabajadores del sector de las comunicaciones, cuyo Sindicato este 16 de julio está cumpliendo 50 años de fecunda labor impulsando los servicios de telecomunicaciones y postales; y en la defensa de la Revolución.

LOS TRABAJADORES DE CORREOS DE CUBA SOMOS DE PATRIA O MUERTE

Así lo reafirmaron los directivos y trabajadores de la OSDE Correos de Cuba en horas tempranas de la mañana de este lunes, quienes realizaron un acto de reafirmación revolucionaria en el que repudiaron y condenaron a los contrarrevolucionarios y confundidos que este domingo salieron a manifestarse en algunos lugares del país contra nuestra Revolución, con el apoyo logístico y propagandístico de quienes les pagan desde los Estados Unidos.

Que no le quepa duda a nadie, en Cuba las calles son de los revolucionarios y si buscan pelea la tendrán y allí estaremos los trabajadores de Correos de Cuba en defensa de la Patria y la Revolución.

A quienes traten de apoyarlos desde fuera, les recordamos que: !Quién intente apoderarse de Cuba solo recogerá el polvo de su suelo anegado en sangre si no perece en la lucha!
Patria o Muerte ¡Venceremos!

CORREOS DE CUBA DESMIENTE ACUSACIONES QUE CIRCULAN EN LAS REDES DE QUE EN CUBA SE ESTÁN ROBANDO EL DINERO DE LOS GIROS IMPUESTOS EN ESPAÑA PARA TARJETAS MLC

Nadie en Cuba ni en Correos de Cuba se ha robado los dineros de los giros internacionales, fruto del esfuerzo y el sacrificio de las personas que desde España y otros países ayudan a sus familiares y amigos en la isla.

¿Qué ha pasado…? Desde hace varios años, Correos de Cuba forma parte, junto a los operadores postales de otras naciones, del Convenio Giro de la Unión Postal Universal (UPU) y la Unión Postal de las Américas, España y Portugal (UPAEP).

Este convenio permite el envío a Cuba de dinero en efectivo a través de los giros postales internacionales, un servicio que se ha mantenido funcionando con una gran estabilidad.

Como es conocido, en determinados momentos este servicio se ha visto interrumpido por algunos días, debido a problemas técnicos que se han producido en las transferencias de los dineros hacia Cuba.

Las referidas interrupciones se han resuelto en relativamente breve tiempo, gracias al esfuerzo y la buena voluntad de las autoridades de la UPU y la UPAEP, y de los operadores postales de los países de origen y de Cuba.

Ese servicio de giros posibilita a los destinatarios de estos giros en Cuba, recibir el dinero en efectivo en las unidades de Correos de Cuba que brindan ese servicio, el mismo día en que el giro se impone en origen.

A inicios del pasado mes de junio, Correos de España y Correos de Cuba, con el auspicio de la UPU y la UPAEP, acordaron comenzar a brindar el servicio de giros postales internacionales con destino a tarjetas MLC (moneda libremente

convertible), que los remitentes imponen en las unidades de Correos de España y los destinatarios en Cuba los reciben en sus tarjetas MLC.
El plazo de depósito se realiza entre 10 y 15 días después que se impuso el giro en origen.
¿Cómo se produce esa operación…?
Las transferencias de los dineros de los giros postales internacionales que se imponen en España, por ejemplo, no se hacen directamente a Cuba, sino que transitan a través de un banco en Suiza desde el que opera la UPU.
Esta organización es la que transfiere esos dineros hacia el Banco de Cuba, que a su vez los deposita en las tarjetas en MLC de los destinatarios, una vez que el dinero ya esté en Cuba.
Los dineros que los remitentes en España imponen en unidades de Correos para ser pagados en efectivo a los destinatarios en unidades de Correos de Cuba por el servicio de giros postales internacionales, pasan por la misma operación anteriormente explicada, que demora también entre 10-15 días y que los destinatarios pueden cobrarlos en pesos cubanos el mismo día.

¿Por qué eso es posible…?
Porque Correos de Cuba dispone de un fondo en moneda nacional que le asegura el banco cubano para garantizar ese servicio.
No sucede así en el caso del servicio de giros a tarjetas MLC, porque conforme a lo acordado entre Correos de España y Correos de Cuba, el dinero de los giros que se depositan en tarjetas MLC, el Banco de Cuba no lo deposita en las tarjetas de los destinatarios hasta que ese dinero en divisas no esté en Cuba.
Esto es asi, debido a la compleja situación financiera que presenta el país a causa del bloqueo, que no dispone de las divisas necesarias para garantizar el fondo que ese servicio demanda.
¿Qué pasó con los dos primeros ciclos de entrada del efectivo de los giros a las tarjetas MLC…?
Que por error desde origen, las primeras transferencias se hicieron a la cuenta en moneda nacional de Correos de Cuba, que está registrada en el Banco de Cuba.
Por ese motivo, las autoridades de Correos de Cuba tuvieron que realizar diversos trámites con sus homólogos de Correos de España y del Banco de Cuba a fin de enmendar ese error.
Esto permitió que los dineros de los giros a tarjetas MLC se transfirieran a la cuenta en divisas correspondiente, para que luego el Banco de Cuba pudiera depositar el dinero de los giros en las tarjetas en MLC de los destinatarios.

Este proceso ciertamente ha demorado muchos días, pero les podemos asegurar que el dinero en divisas que ya esté en Cuba, a los destinatarios de los giros postales para tarjetas MLC se les va a ir depositando en sus respectivas cuentas.
A las personas afectadas por esta situación les ofrecemos sinceras disculpas y tengan la seguridad de que ningún destinatario perderá su dinero de los giros y les será depositado en su tarjeta MLC, una vez que ya esté en Cuba el dinero.
Faltan todavía algunos destinatarios en recibir su dinero en las tarjetas MLC que se están revisando por el Banco, porque por error de algunos remitentes al ofrecer los datos personales y los números de tarjetas de los destinatarios en el correo de origen, se han transferido desde España a cuentas en moneda nacional.
Las personas en España o en Cuba interesadas en este servicio, que tengan alguna duda, preocupación o reclamación que hacer al respecto, pueden contactar con Correos de Cuba a través de nuestro sitio web por la dirección www.correos.cu o por el correo electrónico atencion.cliente@ecc.cu
Los destinatarios en Cuba también pueden hacerlo por la línea directa de atención al cliente, que funciona las 24 horas del día, a través del número telefónico 80244644.

Dirección de Comunicación Institucional
Grupo Empresarial Correos de Cuba

PRESENTE CUBA EN CONFERENCIA DE LA UNIÓN POSTAL DEL CARIBE

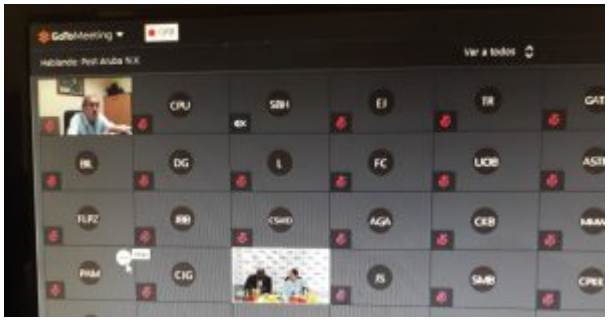

Del 5 al 9 de julio se efectuó de forma virtual desde Aruba la 23 Conferencia de la Unión Postal del Caribe (CPU), evento en el que Cuba estuvo representada por Reinaldo Rodríguez Lavado, director de Relaciones Internacionales y Comercio

Exterior del Grupo Empresarial Correos de Cuba. La reunión contó con la presencia de representantes de los operadores postales de 23 de los 28 países miembros de la CPU.

En el cónclave fueron analizados varios temas vinculados al 27 Congreso de la Unión Postal Universal (UPU). Los candidatos a cargos de director y vice director general de la UPU expusieron sus programas de acción.

Además, se debatió sobre el trabajo de la CPU desde la 22 Conferencia realizada en Cuba en 2019 hasta la fecha y se aprobó el plan de acciones de esta organización regional hasta el año 2022, el cual deberá ser aprobado el 16 de julio próximo, cuando sesione está Conferencia a nivel ministerial con la presencia también de manera virtual de los Ministros de los países miembros o sus representantes. La sede de la 24 Conferencia de la CPU será decidida en esa misma fecha.

Se acordó por consenso que los miembros del actual Consejo de Administración de la CPU y su secretario general continuarán en sus cargos hasta el 2022. Los países miembros de dicho Consejo son: Aruba, Bermudas, Barbados, Granada, Santa Lucía, Cuba, Francia, Trinidad y Tobago y Reino Unido; y como secretario general se ratificó al señor Guillermo Raymond de Aruba.

LOS TRABAJADORES DE CORREOS DE CUBA SI SOMOS DE PATRIA O MUERTE…

Así lo reafirmados los trabajadores de #CorreosdeCuba que repudiamos y condenamos a los contrarrevolucionarios que han salido hoy a manifestarse en algunos lugares del país contra nuestra Revolución, con el apoyo logístico y propagandístico de quienes les pagan desde los EE.UU., pero, que no les quepa duda, en #Cuba las calles son de los revolucionarios y si buscan pelea la tendrán; y a quienes intenten apoyarlos desde fuera solo le recordamos que: !Quién intente apoderarse de #Cuba solo recogerá el polvo de su suelo anegado en sangre si no perece en la lucha!

#Cuba PUNTUALIZA MINISTRA DE COMUNICACIONES CON LAS OSDE, EMPRESAS Y OFICINAS TERRITORIALES DEL SECTOR PLANES Y ACCIONES ANTE EL INMINENTE PASO DEL HURACÁN "ELSA"..

Por el sistema de videoconferencia en horas de la mañana de este sábado y

domingo, la Ministra de Comunicaciones, Mayra Arevich Marín, puntualizó con los directivos de las organizaciones empresariales y las oficinas territoriales de control de todas las provincias del país, los planes de reducción de riesgos de desastres ante el inminente impacto del huracán “Elsa”, que amenaza el territorio nacional.

La Ministra de Comunicaciones insistió en que la prioridad de todas las entidades del organismo ante este evento es garantizar la vitalidad del sistema de telecomunicaciones del país antes, durante y tras el paso del huracán “Elsa”, así como la protección del personal, las instalaciones y los recursos de todo tipo de que disponen el Ministerio, las oficinas territoriales de control, las organizaciones empresariales y demás entidades del sector.

Carlos Asencio Valerino, presidente de la OSDE Correos de Cuba, informó a la Ministra que como todo el país las entidades de la organización postal están en máxima alerta y se adoptan las medidas para garantizar las comunicaciones con las empresas y unidades, los medios para asegurar la protección del personal, las instalaciones, vehículos y recursos de todo tipo y todo lo que pueda ser afectado por las lluvias y los vientos.

El presidente de la organización postal precisó las acciones que se llevan a cabo en todas las entidades de Correos de Cuba y áreas aledañas a las instalaciones, para garantizar la recogida de escombros y desechos sólidos, la limpieza y desobstrucción de tragantes, desagües y otras vías para la evacuación del agua, así como se puntualizaron los servicios que se asegurarán antes y tras el paso del huracán en cada uno de los territorios

Asencio Valerino informó a la Ministra que desde este sábado y hasta que concluya la fase recuperativa tras el paso del huracán “Elsa”, se mantendrán activados los centros de dirección y todos los cuadros para el seguimiento de los partes y avisos del Instituto de Meteorología y el Estado Mayor Nacional de la Defensa Civil, así como la comunicación permanente entre los directivos de todas las entidades de la organización postal para actuar en correspondencia con la situación.

Finalmente, la Ministra de Comunicaciones reiteró que no podemos olvidar los aseguramientos de las telecomunicaciones a las instalaciones y los servicios de la Covid-19, así como la permanente comunicación y localización de los jefes a todos los niveles del organismo.

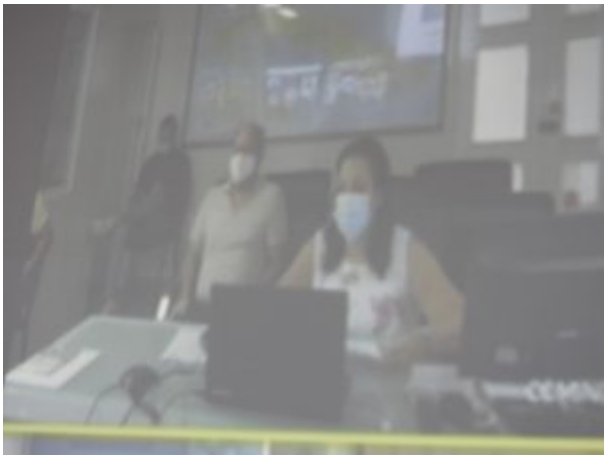

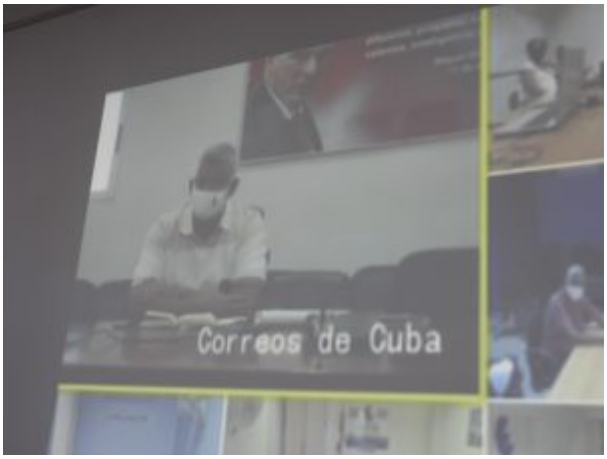

CORREOS DE CUBA EN MÁXIMA ALERTA ANTE HURACÁN “ELSA”…

En horas tempranas de la mañana de este sábado y domingo, por el sistema de videoconferencia, los principales directivos de la OSDE y las 20 empresas de Correos de Cuba, revisaron y puntualizaron los planes de reducción de riesgo de desastres ante el inminente impacto de “Elsa”, primer huracán de la actual temporada ciclónica en la cuenca atlántica con potencial amenaza para el territorio cubano.

Carlos Asencio Valerino y Eldis Vargas Camejo, presidente y vicepresidente primero de la OSDE Correos de Cuba, respectivamente, puntualizaron con los directores de las empresas del Grupo las medidas y acciones para garantizar las comunicaciones con las oficinas de correos, los medios para asegurar la protección del personal, las instalaciones, vehículos y recursos de todo tipo que se encuentran en las unidades postales y todo lo que pueda ser afectado por las lluvias y los vientos tras el paso del huracán.

Se precisaron, además, las acciones para garantizar en todas las empresas y unidades de servicio y áreas aledañas a las instalaciones de Correos, la recogida de escombros y desechos sólidos, la limpieza y desobstrucción de tragantes, desagües y otras vías para la evacuación del agua, así como se puntualizaron los servicios que se asegurarán antes y tras el paso del huracán en cada uno de los territorios.

Los principales cuadros de dirección de Correos de Cuba acordaron mantener activados los centros de dirección para el seguimiento de los partes y avisos del Instituto de Meteorología y el Estado Mayor Nacional de la Defensa Civil, así como la comunicación permanente con los directivos de todas las entidades de la organización subordinadas, para actuar en correspondencia con la situación.

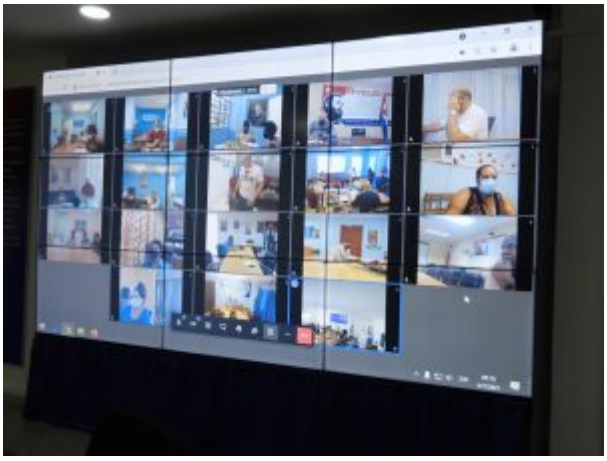

REALIZAN CANCELACIÓN POSTAL CONMEMORATIVA POR EL ANIVERSARIO 35 DEL CENTRO DE INGENIERÍA GENÉTICA Y BIOTECNOLOGÍA.

El pasado jueves 1ro de julio fue realizada una Cancelación Postal Conmemorativa con motivo del Aniversario 35 de la creación del Centro de Ingeniería Genética y Biotecnología (CIGB).

Participaron en la cancelación, Marta Ayala Ávila, miembro del Buró Político del Comité Central del Partido y directora general del CIGB; Mayra Arevich Marín, Ministra de Comunicaciones; Grisel Reyes León, viceministra de ese organismo; Liber Labrada Suarez, director de Mercadotecnia y Negocios del Grupo Empresarial Correos de Cuba; y otros funcionarios.

Ayala Ávila y Arevich Marín, reconocieron el apoyo del Grupo Empresarial Correos de Cuba durante los 35 años del centro y la importancia de este momento que marca la tradición gráfica del país.

Desde ese momento el sello multicolor, con una tirada de 8 mil 177 ejemplares, circulará en todo el país bajo el título Aniversario 35 del CIGB y tendrá un valor de siete pesos cubanos.

En la estampilla su diseñador, Roberto Roiz, ilustra varios elementos que identifican la institución, aparecen representadas dos figuras humanas con distintas vestimentas, mostrando el carácter científico y técnico de la institución, además se muestra un frasco-ámpula que alude a la producción de medicamentos y hace referencia al aniversario 40 de la producción del interferón cubano.

Asimismo, se distingue el triángulo y la estrella representados en la marca Cuba que significan el carácter legítimamente cubano del centro, uno de los más importantes de país en cuanto a investigación científica, mientras que en el caché del sobre y en el cancelador aparecen representados el frasco ámpula y la cadena de ADN junto al logotipo de la entidad en este aniversario.

CORREOS DE CUBA: SOMOS UN EQUIPO…

El equipo de la Dirección de Comunicación Institucional de #CorreosdeCuba. Hacemos comunicación transparente, inclusiva, democrática y participativa. Síguenos a través de nuestro sitio web https://www.correos.cu/; estamos en Facebook y YouTube como Grupo Empresarial Correos de Cuba; en Twitter nuestra cuenta es @CorreosdeCuba; en #Reflejos somos correosdecuba.cubava.cu; nuestro correo electrónico es atencion.cliente@ecc.cu; y la línea directa de atención al cliente (que funciona las 24 horas del día) es

80244644. Los contactos de nuestros colegas en las Empresas del Grupo los puedes encontrar en la propia web, en la contraportada de la revista Bohemia y en Páginas Amarillas de Etecsa. Somos Correos de Cuba ¡Al servicio de todos!.