# Resalta Radio Reloj labor del Centro Principal Tecnológico Postal de Correos de Cuba.

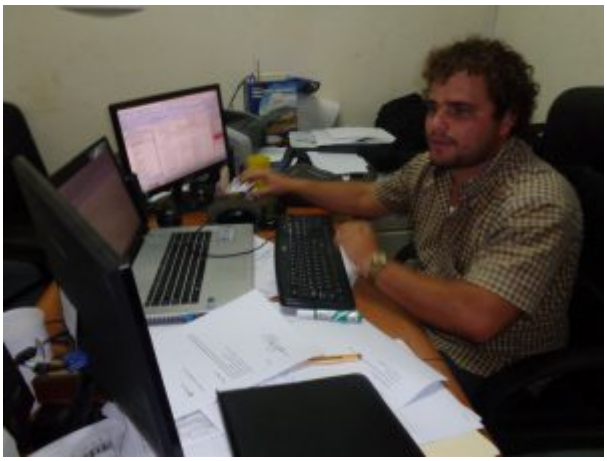

Consultar proyectos que brinda una institución en tiempo real a través del uso de dispositivos móviles ya no es una utopía en nuestro país. El Grupo Empresarial Correos de Cuba (GECC), en seguimiento a la política de informatización de la sociedad cubana, trabaja para llevar a sus clientes la mayor cantidad de sus servicios de forma digital, así lo resaltó este jueves la emisora cubana Radio Reloj,  en entrevista realizada al ingeniero Andrés Fleites Ortega, director del Centro Principal Tecnológico Postal de esta organización.

Uno de los productos desarrollados es la aplicación **Correos de Cuba**, disponible desde el sitio web de la empresa, que surge como una forma más de brindarle a los clientes información sobre los servicios que presta este Grupo Empresarial, fundamentalmente los de rastreo y seguimiento, explicó a Radio Reloj el ingeniero

Andrés Fleites Ortega.

Desarrollada por el ingeniero Alain Alea Boffil, especialista de ese centro radicado en la Empresa de Correos Pinar del Rio, la versión 1.1 de la APK cuenta hasta el momento con más de 33 mil descargas en el sitio web de Correos de Cuba en Internet, lo que habla de la aceptación que ha tenido entre los usuarios.

Entre las facilidades que ofrece están los servicios relacionados con la información de las oficinas de correos, búsqueda y rastreo de giros internacionales y nacionales mediante conexión WIFI o conexiones de datos con acceso a la red nacional, atención a la población para quejas o recomendaciones, un calculador de tarifas, además de un calendario del pago de los servicios de seguridad y la asistencia social, entre otras bondades.

# Continúan los preparativos para Cibersociedad 2017.

La Unión de Informáticos de Cuba (UIC), realizó este miércoles 23 de agosto el chequeo de los preparativos del Congreso Internacional de Tecnologías de la Información y las Comunicaciones (TIC), Cibersociedad 2017.
En reunión del Comité Organizador encabezado por la Dra. Ailyn Febles Estrada, presidenta de la UIC y con representantes de la propia organización y de otras entidades que colaboran con el evento, como Correos de Cuba y Cachivache, se evaluó el cumplimiento del plan de comunicación y otros aspectos organizativos y de la participación de delegados e invitados.

En el encuentro se puntualizó que entre los conferencistas extranjeros confirmados están el Dr. Peter Major, de Hungría, presidente de la Comisión de Ciencia y Tecnología de las Naciones Unidas para el Desarrollo; el Máster Jorge Abín, de Uruguay, miembro del Consejo Directivo de la Agencia de Gobierno Electrónico y Sociedad de la Información y el Conocimiento (AGECSI); Carlos de Castro, de España, asesor científico de la Unión de Informáticos de Cuba; Pablo Bello, de Argentina, director de la Agencia Interamericana de Telecomunicaciones; y Bertha Valdés, de México, directora del Centro para la excelencia de la industria del software.

Está previsto, además, que intervengan la Dra. Miriam Nicado García, Rectora de la Universidad de Ciencias Informáticas; el Dr. José Ramón Saborido, ministro de Educación Superior; el Dr. Jorge Luís Perdomo Di-Lella, viceministro primero del Ministerio de Comunicaciones; el Dr. José Gaspar ÁlvarSandoval; viceministro del Ministerio de Industrias; el Dr. Agustín Lage Dávila, director del Centro de Inmunología Molecular; y la Dra. Ailyn Febles Estrada, presidenta de la Unión de Informáticos de Cuba.

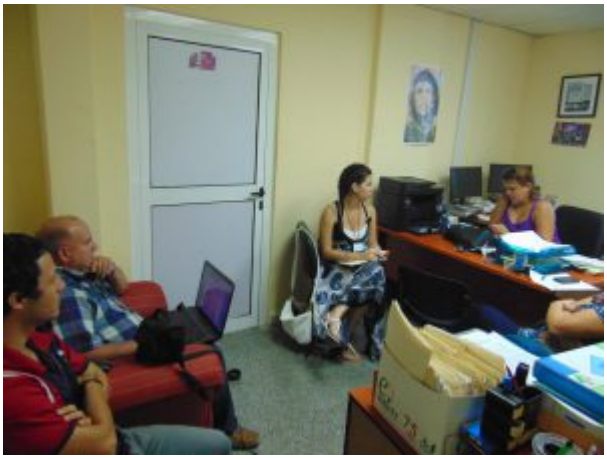

El Comité Organizador de Cibersociedad 2017, continúa trabajando en la

promoción y el proceso de inscripciones de este importante evento de las TIC, que tendrá lugar del 16 al 20 de octubre en el hotel Melia Marina Varadero de la provincia de Matanzas.

---

# Correos de Cuba estuvo en el eclipse de sol este lunes 21 de agosto…

Jóvenes del Centro Principal Tecnológico Postal de Correos de Cuba (CPTP), hicieron este lunes gala del ingenio que los caracteriza y crearon un dispositivo, a partir de las recomendaciones del Instituto de Meteorología publicadas en el sitio web Cubadebate, con la innovación de introducir un celular en la cajita que les permitió grabar, fotografiar y apreciar con nitidez el eclipse de sol que en horas de la tarde de este lunes 21 de agosto los cubanos tuvimos el privilegio de vivir. Felicitaciones a los jóvenes del CPTP.

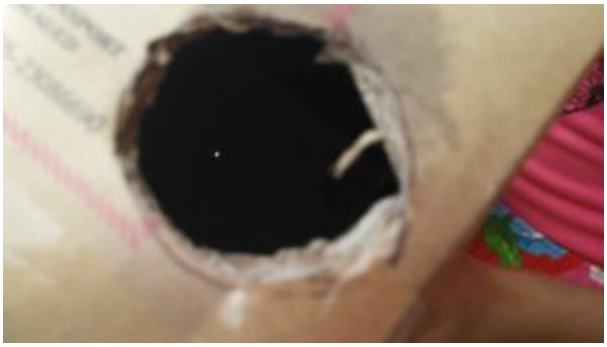

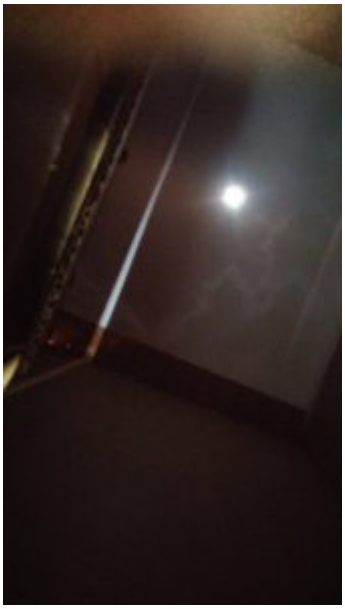

# Hoy está cumpliendo años el Sistema Integrado Postal de Correos de Cuba.

Este 18 de agosto está cumpliendo 7 años de creado el Sistema Integrado Postal de Correos de Cuba…El SIP es un sistema informático de software libre, creado por jóvenes ingenieros y especialistas del Centro Principal Tecnológico Postal de Correos de Cuba, que permite el registro, seguimiento, control y evaluación del comportamiento de los servicios, las operaciones postales, comerciales,

económicas, contables y financieras de la organización postal cubana…Esta herramienta informática es vital para la gestión empresarial de Correos de Cuba y es la base de la información que reciben nuestros trabajadores y clientes en las unidades de correos, a través de nuestra web www.correos.cu y en las redes sociales donde estamos presente…Nuestras felicitaciones a ese entusiasta y creador colectivo de jóvenes, incluyendo los que ya no están y a los que continúan la obra.

---

# Chequea la UIC preparativos de Cibersociedad 2017.

La Unión de Informáticos de Cuba (UIC), con sede en el Ministerio de Comunicaciones de Cuba, chequeó la marcha de los preparativos del Congreso Internacional de Tecnologías de la Información y las Comunicaciones (TIC), Cibersociedad 2017, previsto del 16 al 20 de octubre próximo, en el hotel Meliá Marina Varadero de Matanzas.

En reunión de la Comisión de Comunicación del Comité Organizador de Cibersociedad, presidida por Tatiana Delgado, vicepresidenta de la Unión de Informáticos de Cuba, participaron además representantes de la UIC, del Grupo Empresarial Correos de Cuba y de otras organizaciones como Pyxel Solutions  y Cachivache.

Además de chequear la marcha del Plan de Comunicación y otros aspectos organizativos del evento, en la reunión se puntualizó el programa de Cibersociedad, que incluirá un Encuentro de Asociaciones TIC, varias Sesiones Científicas, un Foro de Sociedad Civil y una Feria de Soluciones Informáticas.

Se conoció, además, que entre los conferencistas magistrales confirmados para Cibersociedad 2017 se encuentran, por Cuba, la Dra. Miriam Nicado García, miembro del Buró Político del Partido y del Consejo de Estado y Rectora de la Universidad de Ciencias Informáticas; el Dr. José Ramón Saborido, ministro de Educación Superior; el Dr. Jorge Luís Perdomo Di-Lella, viceministro primero del Ministerio de Comunicaciones; el Dr. José Gaspar Álvarez Sandoval; viceministro del Ministerio de Industrias; y la Dra. Ailyn Febles Estrada, presidenta de la Unión de Informáticos de Cuba.

Entre los conferencistas extranjeros en Cibersociedad 2017 estarán, el Dr. Peter Major, de Hungría, presidente de la Comisión de Ciencia y Tecnología de las Naciones Unidas para el Desarrollo; el Máster José Clastorni, de Uruguay, director de la Agencia de Gobierno Electrónico y Sociedad de la Información de esa nación; y el Dr. Carlos de Castro, de España, presidente ejecutivo del Consejo

en GetIt. Aprendizaje gamificado a través de la TV Interactiva y Asesor Científico UIC.

Cibersociedad 2017 reunirá a una importante representación de lo mejor del talento cubano y extranjero en materia de estas nuevas tecnologías, para intercambiar información y experiencias y aunar esfuerzos en interés de contribuir al desarrollo de los diferentes proyectos de informatización de la sociedad cubana y su integración con el mundo.

---

# Continúa la preparación de Cibersociedad 2017.

Como parte del programa de actividades que desarrolla el Comité Organizador del Congreso Internacional de Tecnologías de la Información y las Comunicaciones (TIC), Cibersociedad 2017, este miércoles 2 de agosto tuvo lugar en la sede del Ministerio de Comunicaciones (MINCOM), una reunión de coordinación de la Comisión de Comunicación Institucional, con vista a ultimar los detalles relacionados con la organización de la gestión de comunicación interna y externa del evento, así como precisar las acciones que se desarrollarán con los medios de comunicación masiva y en las redes sociales.

En el encuentro, dirigido por Ailyn Febles Estrada, presidenta de la Unión de Informáticos de Cuba (UIC) y quien encabeza el Comité Organizador de Cibersociedad 2017, participaron representantes de la UIC, el Grupo Empresarial Correos de Cuba, la Universidad de Ciencias Informáticas (UCI) y de otras organizaciones como Pixel Solutions  y Cachivache.

En esta sesión de trabajo se puntualizaron las tareas que en lo adelante se irán implementando para asegurar la adecuada y oportuna promoción, por diferentes vías y canales de comunicación tanto nacionales como foráneos, de los objetivos, las líneas de mensaje y el programa de actividades que se desarrollará previo, durante y posterior al evento.

Cibersociedad 2017, previsto del 16 al 20 de octubre próximo en el hotel Meliá Marina Varadero de Matanzas, será un evento que reunirá a una parte importante de lo mejor del talento cubano y extranjero que existe en materia de estas nuevas tecnologías, para intercambiar información y experiencias y aunar esfuerzos en interés de contribuir al desarrollo de los diferentes proyectos de informatización de la sociedad cubana y su integración con el mundo.

# Refleja el periódico Granma importancia del sistema APK para los usuarios del Correo cubano

**Correos en tu móvil: una aplicación al servicio de todos**

Por: Yaditza del Sol González

Conocer el estado de su envío postal, o de los telegramas y giros nacionales e internacionales sin tener que desplazarse hacia las oficinas comerciales o llamar por teléfono, es una de las principales ventajas de la aplicación para dispositivos móviles con sistema Android que lanzó el Grupo Empresarial Correos de CubA.

Que el cliente pueda conocer el estado de su envío postal, o de los telegramas y giros nacionales e internacionales sin tener que desplazarse hacia las oficinas comerciales o llamar por teléfono, es una de las principales ventajas de la aplicación para dispositivos móviles con sistema Android que lanzó el Grupo Empresarial Correos de Cuba (GECC) en octubre de este año y que puede descargarse de forma gratuita a través del sitio www.correos.cu.

Según indicó José Manuel Valido, director de Comunicación Institucional del GECC, entre las funciones que brinda este programa se incluyen los contactos de todas las dependencias de correo en el país y sus códigos postales, así como el calendario del pago a la asistencia y seguridad social y un calculador de tarifas que le permite al usuario conocer el importe a abonar según el servicio contratado.

En el caso del rastreo de los bultos o giros telegráficos, precisó, sí se requiere una conexión wifi para actualizar la trayectoria en tiempo real y dar seguimiento al historial del envío realizado.

Menos satisfactorio para la población resultan las dificultades que persisten en el trabajo del grupo empresarial y atentan contra la calidad de las prestaciones, como es el caso de las condiciones estructurales y de seguridad de las instalaciones postales.

Lo mismo sucede con el sistema de transportación, que debe garantizar los despachos para el interior y oriente del territorio nacional y cuenta, sin embargo, con un parque automotor de 20 años de explotación, añadió Valido.

«Esto último incide, por ejemplo, en que los paquetes que se remiten a través de la mensajería expresa no pueden entregarse en el tiempo requerido, aun cuando ya se encuentran en suelo cubano. Ante tal situación, estamos trabajando de conjunto con la empresa nacional de ómnibus y la ferroviaria para aliviar el

tiempo de entrega de las cartas y los bultos postales».

Otra de las deudas pendientes es que hasta la fecha solo 436 unidades están enlazadas al Sistema Integral Postal, de las 815 en existencia. Según Valido, aunque el proceso no ha marchado con la prontitud deseada, las proyecciones para el 2017-2020 están encaminadas a incrementar el ancho de banda y el número de oficinas informatizadas. Asimismo, Correos de Cuba continúa trabajando en su cartera de negocios y apuesta por la implementación del comercio electrónico, que permitiría la compra y venta de diferentes servicios en línea.

---

# Usted puede descargar en su teléfono celular la aplicación Android (APK) de Correos de Cuba

La aplicación Android (APK) para teléfonos celulares del Grupo Empresarial Correos de Cuba, integra un conjunto de servicios que se brindan en nuestra web www.correos.cu

Entre los objetivos de esta aplicación está ofrecer a nuestros clientes un mejor acceso a los servicios que brinda Correos de Cuba. Los usuarios podrán encontrar información sobre las oficinas de correos, sus códigos postales y los servicios de nuestra organización.

Esta aplicación se integra con los servicios de rastreo de envíos postales, telegramas, giros nacionales e internacionales, mediante conexiones WIFI, o conexiones de datos con acceso a la red nacional.

Esta aplicación se pondrá en vigor a partir del próximo 9 de octubre, en saludo al Día Mundial del Correo.

[download id=»1585″]